HUSSL

Table & Chair Catalog

HUSSL

チロル地方の職人の誇りが、

品質に、美しさに、価格に。

HUSSL（フスル）は、1976年 オーストリア・チロル地方のウムルベルグで設立された木製家具メーカーです。チロル地方は、アルプス山脈東部の大自然に恵まれ、長きにわたるハプスブルク家の統治のもと、木工製品のマイスターを育んできました。この環境のなか、HUSSLのファクトリーは小さいながらも伝統を重んじ、安易に大量生産や化学素材に走ることなく、創造的な木製家具を世に送りだしています。受け継がれてきた知恵や経験を、新しい素材や技術といかに結びつけるか。そうした試みを辛抱強く繰り返し、練り上げてきた成果といえるでしょう。HUSSLの家具には無駄がありません。しかしそのストイックなまでにシンプルなデザインの裏側に、熟練した職人の手による妥協のない造り込みを見いだすことができます。スタイリッシュにして頑強でありながらも、リーズナブルなプライスで展開されるHUSSLのプロダクトは、近年ヨーロッパにおいて高い注目を集め、人気のファニチャーブランドの一つに成長しています。

INDEX

Table

TC10
p.5-6

TC4
p.7-8

Chair

ST4N
p.9-10

ST3N
p.11-12

GRITSCH
p.13-14

ST10-3
p.15-16

ST6N
p.17-18

FORUM 2S
FORUM 2N
p.19-20

材質・仕上げ一覧
p.21-22

6ヶ月お待たせする家具は、非常識でしょうか。

できる限りお望みどおりの家具を、できる限りお求めやすい価格で届けたい。
そのために私たちがたどり着いた方法は、在庫を置かない※ことでした。

サイズ、木種、天板や座面の仕上げ材に、特注並みのバリエーションを展開。組み合わせれば数百、数千にも上る種類の中で、テーブルは1台から、チェアは4脚からご注文にお応えする。このこだわりは守りたい。しかし素早いデリバリーを行うには、コストのかかる在庫を抱えるしかない…。熟考の末、造り手であるHUSSL社とその日本代理店であるティーフォルムは、家具を選ぶ喜びを一人でも多くの方に提供するため、受注生産として価格を抑える道を選んだのです。さらに、メーカーから直輸入し、家具店ルートを通さずにお客さまへ直販することにより、限界までコストをカットしています。これまでのインポート家具はバリエーションに制限があるうえ、高価であることも当然とされてきました。私たちが挑んだのは、そんな常識を打ち破ること。同等の品質のインポート家具と比べても3割から5割はリーズナブルな価格設定を可能としました。お客様にはご迷惑をおかけしますが、どうかお届けまで6ヶ月のお時間をください。そして叶うなら、6ヶ月待ちわびるだけの価値があることを何十年も使いながら感じていただきたいと考えています。

※6ヶ月お待ちいただけないお客様のために、いくらかの在庫もご用意しています。詳しくはティーフォルムまでお問い合わせください。

HUSSL TC10

TC10 has solid wood angled legs and its intelligent construction techniques increase the stability.

Walnut

Ash / Laminate white

Detail of table corner

Walnut

“THE TABLE” と呼びたい、究極のフォルム。
そして、驚きのバリエーション 4300 種類。

究極にシンプルなかたちから醸し出されるその品格は、技術を誇示しない職人の“粋”な気質が詰まったテーブルだから。トップエッジまでシームレスに延びたテーブル脚は、テーブルコーナーをすっきりした品格のある佇まいに。L字断面の脚が全体のシルエットをより引き締め、洗練した印象に仕上げています。そして、このシンプルなデザインを際立たせながら、高い耐久性・安定感を高める工夫が随所に施され、美しいテーブルフォルムを成立させています。
バリエーションは驚きの4300種類。サイズは最大120x300cm。幅80〜120, 長さ120〜300ｃｍから10ｃｍ刻みで選べます。木種は４種。仕上げは軽やかな印象のブリーチド、木目を活かして着色するステインド仕上げなど多彩。天板は木製のほかに、リノリウム、ラミネート仕上げもご用意。
全ての余分なものを削ぎ落した究極の形は、あらゆる空間に調和するだけでなく、“THE TABLE”と呼びたくなるその存在感は、空間に上質な緊張感をもたらします。

TC 10

サイズ
W80 - 120 x L120 - 300 x H72cm
最大サイズ　W120 x L300cm
正方形は最小　80 x 80cm、最大　130 x 130cm
＊上記より 10cm 刻みでお好みのサイズをお選びいただけます。

木種 : 仕上げ
ビーチ : ブリーチド・クリア・グリッチュブラウンステインド・ヴェンゲステインド
アッシュ : クリア・ブラックステインド
ウォールナット : クリア
オーク : クリア

天板
フレームと同仕様
リノリウム : ブラック・ブラウン・ベージュ・レッド
ラミネート : ホワイト・ベージュ・グレイ・オレンジ

標準在庫品
アッシュ クリア / 天板　同仕様
W80 x L160、W90 x L180・200・240
ウォールナット クリア / 天板　同仕様
W80 x L160、W90 x L180・200

W 幅 x L 長さ x H 高さ　　材質・仕上げ一覧　>P.21_22

HUSSL TC4

TC4 is suitable for multiple applications. It integrates effortlessly into any rooms.

Walnut

Detail of table corner

Beech wenge stained / Laminate white

Beech bleached / Laminate white

Walnut

シンプルこそ多目的。このテーブルはそう教えてくれる。
4300 種類の選択肢はそのままに、より高いコストパフォーマンスを実現。

最大寸法110x240cm。幅80~110cm、長さ120~240cmから10cm刻みで選べます。
バリエーションはTC10同様の豊富さ。4種の木種に多彩な仕上げ、天板マテリアルとカラーを自由自在に組み合わせて、お望み通りの1台をお選びください。
輸送費や保管料を抑えるために組立式とする家具が多い昨今、あえて工場で全てを組み上げて出荷することで、確かな安定感と耐久性を実現した熟練職人の技をそのままお届けいたします。そのため、住宅はもとより、商業施設やオフィス、図書館などの公共・教育施設などをはじめ、あらゆる使用頻度の高い場所でも安心して長く快適にご使用いただけます。
同時に、高いコストパフォーマンスも魅力です。正方形のテーブルはスタッキングも可能。テーブル同士の組み合わせにも適しています。極限までにシンプルなかたちだからこそ場所を選ばず、多様なシーンで活躍してくれる頼もしいパートナーになってくれること請け合いです。

TC 4

サイズ
W80 - 110 x L120 - 240 x H72cm
最大サイズ　W110 x L240cm
正方形は最小　80 x 80cm、最大　120 x 120cm
＊上記より 10cm 刻みでお好みのサイズをお選びいただけます。

木種 : 仕上げ
ビーチ : ブリーチド・クリア・グリッチュブラウンステインド・ヴェンゲステインド
アッシュ : クリア・ブラックステインド
ウォールナット : クリア
オーク : クリア

天板
フレームと同仕様
リノリウム : ブラック・ブラウン・ベージュ・レッド
ラミネート : ホワイト・ベージュ・グレイ・オレンジ

標準在庫品
ビーチ : ブリーチド / 天板　同仕様
W80 x L140・160、W90 x L180
ビーチ : ブリーチド / 天板　ラミネート : ホワイト
W80 x L80・L140・160
ビーチ : ヴェンゲステインド / 天板　同仕様 又は ラミネート : ベージュ
W80 x L150、W90 x L180

W 幅 x L 長さ x H 高さ　　材質・仕上げ一覧　>P.21_22

HUSSL ST4N

ST4N is pure, practical and luxuriously comfortable. It is everything.

ST4N-0AP
Beech black-brown stained (特注色)

ST4N-0AP
Walnut

ST4N-1AP
Walnut

ST4N-0AP
Oak

ST4N-0AP
Ash black stained

ST4N-1AP
Walnut

端正な直線美、木の気品、想像を超える座り心地。

直角に曲がったアームから前脚へ、一直線に延びたストレートラインが放つバランス感覚。とてもシャープに見えるデザインからは想像できないほど座ってみると心地よく、きめ細かな優しいディテールに気づきます。また、その凛としたフォルムは、人が座ると美しさが際立ち、座る人の姿さえ美しく見えるよう考えられています。クラフツマンの丁寧で誠実な手業から生まれた、美と暮らす贅沢を味わえるアームチェアです。ST3Nと同様に、多様な仕上げと背・座のバリエーションをラインナップ。あらゆる空間を自在に、そして上質に演出します。

アームチェア スタッキング可能

w56.5 x d51 x h82 sh45cm

ST4N-0A 座：木製
ST4N-0AP 座：アップホルスタリー
ST4N-1AP 座・背：アップホルスタリー

＊ アームレスチェアは、ST3N と共用。

木種 : 仕上げ
ビーチ：ブリーチド・クリア・グリッチュブラウンステインド・ヴェンゲステインド
アッシュ：クリア・ブラックステインド
ウォールナット：クリア
オーク：クリア

標準在庫品
ST4N-0A
アッシュ クリア / 座　アッシュクリア
ST4N-0AP
アッシュ クリア / 座　アップホルスタリー（布ダークグレイ）Cat.B
ウォールナット クリア / 座　アップホルスタリー（シンセティックレザーブラック）Cat.B

w 幅 x d 長さ x h 高さ sh 座高

材質・仕上げ一覧　>P.21_22

HUSSL ST3N

ST3N is a piece of furniture with classic contours. Design perfection.

ST3N-0P
Oak

ST3N-1AP
Oak

ST3N-0A
Ash

クラシックモダンの美に秘めた、使いやすさと座りやすさ。

清潔感を醸し出すクラシックモダンの美しいシルエットは、多様なシチュエーションに調和する絶妙なフォルム。洋の空間はもちろんのこと、すっきりとしたシートバックは木の風合いを活かし、和の空間にも最適です。
2.5ミリの極薄シートバックパネルは、木・硬質樹脂・アルミのラミネート構造を用い、高い耐久性と弾力性を両立させて座り心地を追求したエルゴノミクスデザイン。
ST3Nアームレスチェアは ST4 と共有モデル。フレームはビーチ、アッシュ、オーク、ウォールナットの４つの木種に、多彩なステインド仕上げもご用意。アームチェア、アームレスチェアともにスタッキングが可能です。

木種 : 仕上げ
ビーチ：ブリーチド・クリア・グリッチュブラウンステインド・ヴェンゲステインド
アッシュ：クリア・ブラックステインド
ウォールナット：クリア
オーク：クリア

w 幅 x d 長さ x h 高さ sh 座高　　材質・仕上げ一覧　>P.21_22

アームレスチェア　スタッキング可能
w49.5 x d51 x h82　sh45cm

ST3N-0	座：木製
ST3N-0P	座：アップホルスタリー
ST3N-1P	座・背：アップホルスタリー

標準在庫品
ST3N-0
ビーチ ブリーチド
アッシュ クリア
ST3N-0P
ビーチ ヴェンゲステインド
/ 座 アップホルスタリー（布ベージュ）Cat.B

アームチェア　スタッキング可能
w54.5 x d51 x h82　sh45cm

ST3N-0A	座：木製
ST3N-0AP	座：アップホルスタリー
ST3N-1AP	座・背：アップホルスタリー

標準在庫品
ST3N-0AP
ビーチ ブリーチド
/ 座 アップホルスタリー（布ブラウン）Cat.B
ビーチ ヴェンゲステインド
/ 座 アップホルスタリー（布ベージュ）Cat.B

ST3N-0_ST3N-1AP
Oak

HUSSL ST4N GRITSCH

ST4N Gritsch is like ST3N Gritsch - based on the ST4N frame.

ST4N-GAP
Ash black stained

ST4N-GAP
Walnut

モダン建築に懐かしさを添える木と籐のオブジェ。

ST4N の気品ある直線ラインと幾何学模様の籐編みシートバックは、従来の籐椅子のイメージを覆したシンプルなシルエット。
シートバックに使われている籐編みデザインは、ウィーンのカフェ・ダウムで生まれ、世界初の量産家具にして世界中で大ヒットを遂げたトーネットの曲げ木椅子『ダウムチェア』のもの。フスルは、それまでの“籐編みは曲げ木椅子に合う”という固定概念を超えて、モダンで直線的なシルエットにこの籐編みデザインを組み合わせました。
ST4N Gritsch は、籐編み椅子の新たな可能性を引出しています。洋の空間はもとより、シンプルな和の空間にも調和し、その空間にやさしい表情と上質感を与えます。

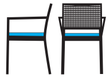

アームチェア スタッキング可能
w56.5 x d51 x h82 sh45cm
ST4N-GAP 座：アップホルスタリー
＊アームレスチェアは、ST3N-GP と共用。

木種 : 仕上げ アッシュ：クリア・ブラックステインド
ウォールナット：クリア
オーク：クリア

標準在庫品
ST4N-GAP
アッシュ クリア / 座 アップホルスタリー（シンセティックレザーブラック）Cat.B
ウォールナット クリア / 座 アップホルスタリー（シンセティックレザーブラック）Cat.B

w 幅 x d 長さ x h 高さ sh 座高　　材質・仕上げ一覧　>P.21_22

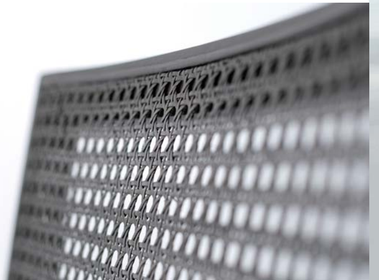

HUSSL ST3N GRITSCH

ST3N Gritsch was developed for the Cafe Gristch in Innsbruck.

ST3N-GAP
Ash black stained

ST3N-GP
Walnut

オーストリア人のカフェへの愛情が産んだビストロチェア

優しいシルエットをもつST3Nのラインナップ。オーストリア伝統の籐編みシートバックは、ST4N Gritsch同様『ダウムチェア』のデザインです。
ST3N Gritshはカフェをこよなく愛するオーストリアで、ヨーロッパの東西南北を結ぶ交易の街インスブルックの『カフェ・グリッチュ（Gritsch）』のためにデザインされたモデルです。
籐のシートバックとST3Nの柔らかなシルエットが優雅なひとときを過ごす趣のある空間を演出します。

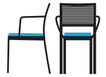

アームチェア スタッキング可能
w56.5 x d51 x h82 sh45cm
ST3N-GAP 座：アップホルスタリー

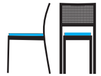

アームレスチェア スタッキング可能
w49 x d51 x h82 sh45cm
ST3N-GP 座：アップホルスタリー

木種 : 仕上げ ビーチ：プリーチド・クリア・ステインド各色
アッシュ：クリア・ブラックステインド
ウォールナット：クリア
オーク：クリア

w 幅 x d 長さ x h 高さ sh 座高　　材質・仕上げ一覧　>P.21_22

HUSSL ST10

ST10 comes from the mountains. An alpine stacking chair.

ST10-3P
Oak

ラダーバックチェア ST10-3 は
アルペンスキーの聖地、チロル地方から
スキー板の構造を活かした極薄フレーム
でつくられています。

スキー板から発想した、チロル生まれのラダーバックチェア。

アルペンスキーの聖地、チロル地方のファクトリーでなければ生まれなかったことでしょう。スキー板の構造を活かしてアルミ板を用いることで、最小８ミリまで薄くした極薄フレーム。従来の木製家具の概念を超えた斬新なアイデアで、進化した美しさを実現した全く新しいラダーバックチェアの誕生です。スキーから生まれたフレームは、椅子に軽やかでスレンダーなビジュアルをもたらしながら、強靭な耐久性を与え、何よりもそのしなやかな弾力を利用したシートバックによって、快適な座り心地が追求されています。
フレームはアッシュ・オーク・ウォールナットの自然素材と、９色のカラーバリエーションから選べる『サテンラミネート』仕上げ。『サテンラミネート』とは、表面に木のようなテクスチャーを加えた硬質ラミネート樹脂とアルミ、木を組合せたフスル社のオリジナルマテリアルです。耐水性に優れ、スキーラウンジなどのハードユーズにも対応しています。また、座面はクッション張りとすることもできます。

アームレスチェア　スタッキング可能
w50 x d51 x h83 sh45cm

ST10-3　座：木製・サテンラミネート
ST10-3P　座：アップホルスタリー

木種 : 仕上げ　サテンラミネート＊：カラー 全９色
アッシュ：クリア・ブラックステインド
ウォールナット：クリア
オーク：クリア
＊サテンラミネート：ラミネートの表面を木目状に特殊加工した素材。

標準在庫品　**ST10-3**
サテンラミネート ホワイト
サテンラミネート ダークブラウン
アッシュ クリア
ウォールナット クリア

w 幅 x d 長さ x h 高さ sh 座高

材質・仕上げ一覧　>P.21_22

Walnut

Satin Laminate darkbrown　*Satin Laminate white*

ST10-3 のバックは極薄８ミリ
スタッキングしても軽やかで美
しい表情をみせます。

HUSSL ST6N

ST6N is compact, colorful and exceptionally variable.

walnut/black *walnut/purple** *oak/rose** *oak/ice* *oak/white* *walnut/paras** *beech/jaga**

ST6N-2
* 特注色

Bar chair

バーチェアの座高は、脚のカットにより変更可能です

ST6N-2B
oak / blue

Junior chair

ST6N-2 junior
Beech
ice_white_purple_jaga_rose

笑顔を誘う表情と、くつろぎをくれる安定感。

「ST6」のシンプルなフォルムは、みんなに親しまれる優しいデザイン。見た目の軽やかさだけではない、子どもからお年寄りまで安心して使える優れた安定感を兼ね備えています。
座りやすく、背もたれをおさえても簡単に倒れないその安定感は、HUSSLの長年培ってきた経験がなせる技。オーストリア唯一の建築専門美術館で、情報・教育・研究センター及び建築コレクションとして全世界から高く評価されているウィーン建築センターAzWでも使われている逸品です。
このたび、新たに子ども用モデルST6N-2 juniorも加わり、さらに多彩なバリエーションに。
フレームはビーチ、アッシュ、オーク、ウォールナットの4木種から、シートバックはフレームと同木種仕上げの他に9色のカラフルなラッカー仕上げからお選びいただけます。

スタンダードチェア

w43xd46xh78.5 sh45cm

ST6N-2 座：木製
ST6N-2P 座：アップホルスタリー

バーチェア

w39xd47xh114.5 sh80*cm

ST6N-2B 座：木製
ST6N-2PB 座：アップホルスタリー

* バーチェアの座高は、脚カットにより変更可能です。

チャイルドチェア

w30xd33xh59 sh34cm

ST6N-2 junior 座：木製

木種：仕上げ

脚 / 背・座
ビーチ：プリーチド・クリア・ステインド各色
/ 脚と同仕様、又は、アッシュプライウッド：カラー 全 9 色
アッシュ：クリア・ブラックステインド
/ 脚と同仕様、又は、アッシュプライウッド：カラー 全 9 色
ウォールナット：クリア / アッシュプライウッド：カラー 全 9 色
オーク：クリア / 脚と同仕様、又は、アッシュプライウッド：カラー 全 9 色
※ST6N-2 junior は、脚はウォールナット以外、背はアッシュプライウッドのみとなります。

標準在庫品

ST6N-2
ビーチ プリーチド / 背・座 ビーチ プリーチド
ビーチ プリーチド / 背・座 アッシュプライウッド ホワイト

w 幅 x d 長さ x h 高さ sh 座高　　材質・仕様一覧 >P.21_22

HUSSL FORUM 2

FORUM 2 is vertically stackable. A non-stackable model is now also available.

FORUM 2SP
Oak

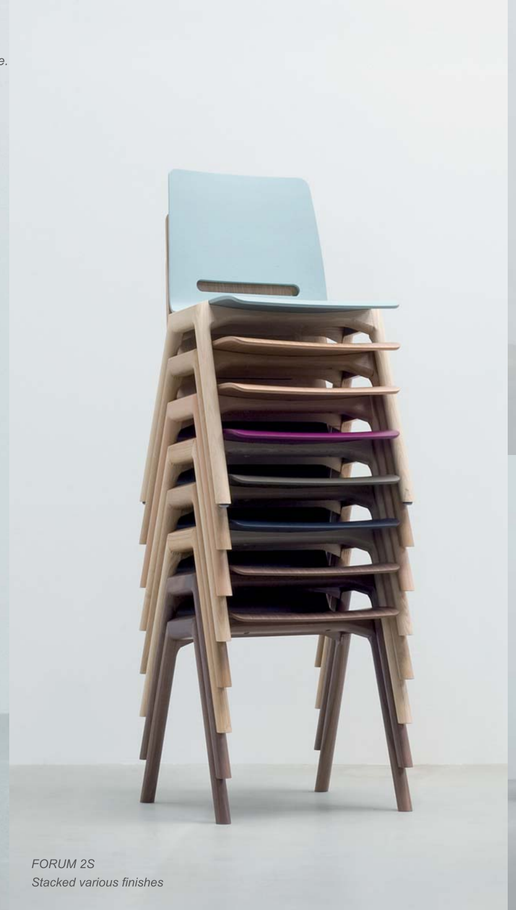

FORUM 2S
Stacked various finishes

FORUM 2N
Oak

FORUM 2S
Ash / blue

walnut *beech/ice* *ash/purple** *oak/paras** *ash/blue* *oak*

FORUM 2S
* 特注色

便利でユニークなスタッキングチェアの答えは “A”

まっすぐ垂直にスタッキングが可能。横から見ると足が A のかたちをしているユニークなデザインで、事務的になりがちなスタッキングチェアに楽しさをもたらします。
少し和らいだ丸みのある足は、ビーチ、アッシュ、オーク、ウォールナットの４木種、シートと一体になったプライウッド製のシートバックに入ったスリットは、軽快なアピアランスを演出するとともに、持ち運びの利便性も考え抜かれた意匠です。
座のカラーバリエーションは 9 色。アップホルスタリー仕様は、背のスリットを隠してラグジャリーな演出も可能にしました。FORUM2 には、スタッキングできない代わりに省スペース性を追求したモデル FORUM2N もご用意。スペースの限られたモダンな空間に最適です。
FORUM2は、木・色・アップホルスタリーの組合せによって無限の可能性を秘めています。

アームレスチェア スタッキング可能
w50 x d51.5 x h77.5 sh45cm

FORUM 2S
座：木製

FORUM 2SP
背・座：アップホルスタリー

アームレスチェア スタッキング不可
w43 x d51.5 x h77.5 sh45cm

FORUM 2N
座：木製

FORUM 2NP
背・座：アップホルスタリー

木種：仕上げ 脚 / 背・座
ビーチ：ブリーチド・クリア・ステインド各色 / 脚と同仕様、又は、プライウッド：カラー 全９色
アッシュ：クリア・ブラックステインド / 脚と同仕様、又は、プライウッド：カラー 全９色
ウォールナット：クリア / 脚と同仕様、又は、プライウッド：カラー 全９色
オーク：クリア / 脚と同仕様、又は、プライウッド：カラー 全９色

標準在庫品 **FORUM 2S**
ビーチ ブリーチド / 背・座 ビーチ ブリーチド
ビーチ ブリーチド / 背・座 アッシュプライウッド ホワイト

w 幅 x d 長さ x h 高さ sh 座高

材質・仕様一覧 >P.21_22

木種・仕上げ

椅子・テーブル共に基本となるフレームおよびテーブル天板の木種・仕上げです。

ビーチ

ブリーチド　クリア　グリッチュブラウンステインド　ヴェンゲステインド

アッシュ

クリア　ブラックステインド

ウォールナット

クリア

オーク

クリア

天板

テーブル天板は、テーブル脚と同木種・同仕上以外に、リノリウム、ラミネート天板を組合せられます。

ラミネート

グレイ　ベージュ　ホワイト　オレンジ

ラミネート加工した高圧メラミン化粧板のことです。キズがつきにくく、耐水、耐熱性に優れており、またお手入れも簡単です。半世紀にわたる使用実績があり、住宅だけでなく医療施設や学校などでもよく使用される安心素材です。いろいろな組み合わせが可能ですので、貴方ならではのカラーコンビネーションをお楽しみください。

リノリウム
(天然素材)

ベージュ　ブラウン　ブラック　レッド

天然の原材料のみで造られたリノリウムは、ラミネートに比べ、見た目に優しく、ソフトで温かみのある手触りとマットな質感が特徴的です。また、天板とフレームが同じ木種で仕上げられたテーブルに比べ、木製フレームとリノリウムのコンビネーションは、よりシックでエレガントな印象になります。リノリウムは、衛生的で安心な防菌性、汚れを寄せ付けにくい帯電防止性、キズが付きにくい柔軟性、熱いものも置ける70℃の耐熱性、さらに耐久性、耐薬品性などの性能をもつ、日々のお手入れがとても簡単な素材です。カラーは上品でシックな４色をご用意。ダイニングをはじめ、デスクやミーティングテーブルにもおすすめです。

カラー

ST6N・FORUM 2 のカラーラッカー、及び ST10 のサテンラミネートの共通色です。

ラッカー
サテンラミネート

ブラック　ホワイト　ダークブラウン　ブルー　グリーン　アイス　オレンジ　レッド　イエロー

<標準仕様について>

上記掲載のバリエーションは標準仕様となり、テーブルは1台、椅子は4脚からご注文可能です。ただし、各モデルページに記載してある「標準在庫品」の仕様は1脚からご注文可能です。
プロジェクトなどで特注対応が必要な場合は、標準仕様以外でのお手配が可能です。他にも多くのカラーバリエーションをご用意しておりますので、詳しくは弊社までお問い合わせください。

アップホルスタリー 張地

ファブリック
Cat. A

ベージュ　グレイ　ブラック　レッド　オレンジ　グリーン　ブルー

ファブリック
(フェルト地)
Cat. B

ベージュ　クールグレイ　ウォームグレイ　ダークグレイ　ブラウン　オレンジ　グリーン

シンセティックレザー
Cat. B

ブラック　ブラウン　ベージュ

レザー
Leather

ブラック　ブラウン　ベージュ

<ご注意点>

商品寸法は、製品、製品ロットにより多少の誤差が生じる場合があります。椅子の『シート高さ』とテーブルの『天板高さ』は国内向けに変更しています。
カタログの記載製品は、予告なく改良、仕様の変更などを行なう場合があります。また、商品写真、カラーチャートの印刷の色は、実際の商品と多少異なる場合がございます。予めご了承ください。

<納期・標準在庫品について>

弊社在庫品の納期は受注後約一週間となります。弊社に在庫がない場合は、納期約４～６ヶ月です。各モデルページに記載してある「標準在庫品」の仕様は予告なく変更する場合がございますので、予めご了承ください。
「標準在庫品」の数量は常に変動し、欠品する場合もございます。「標準在庫品」の他にも、弊社にて在庫している場合もございますので、詳細については、数量にかかわらずお問い合わせください。

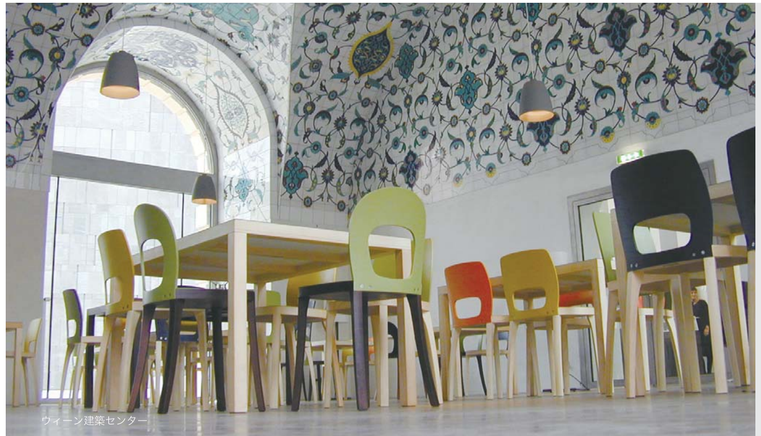

ウィーン建築センター

REFERENCE

世界で、日本で、多彩なシーンに選ばれるHUSSL

多目的でどんなシーンにも合う魅力あるデザインは、
さまざまな建築空間に調和します。
品質や造りの良さも永く愛され続けてている理由です。

■納品事例

〈 国内 〉
□ヒルトンプラザ大阪 □灘高 □京都薬科大 □京都銀行
□昭和学院小学校　千葉県 □高木学園女子高等高校　横浜
□神奈川大学 □豊里学園 □その他、医療施設や個人邸など多数

〈 海外 〉
オーストリア　□カフェGritsch □ウィーン建築センター
　　□プラームベルグスキーラウンジ
　　□ローンバッハ福祉施設 □ホテルヒンターエッガー
ドイツ　□バイエルン王博物館 □マンハイム大学
オランダ　□ABN銀行本社

マンハイム大学
プラームベルグスキーラウンジ
ローンバッハ福祉施設

T*form*

HUSSL社日本総代理店
大洋金物株式会社　ティーフォルム事業部

本社・家具ショールーム
〒542-0072　大阪市中央区高津3-15-34
TEL:06-6632-8777　FAX:06-6633-7790

AQUAlabo　サニタリーウエアショールーム
〒106-0047　東京都港区南麻布3-3-36
TEL:03-3444-8511　FAX:03-3444-8541

www.tform.co.jp

photo:@Gregor Sailer / Austria